



Sede: Auditorio de la Academia Nacional de Medicina
Av. Cuauhtémoc 330, Bloque B de la Unidad de Congresos
del Centro Médico Nacional Siglo XXI, 06725, México D.F.



Para médicos residentes, este Simposio es reconocido por la División de Posgrado de La Facultad de Medicina, UNAM como parte de los **Seminarios de Investigación del Plan Único de Especializaciones Médicas**



**FUNDACIÓN
COMPARTE VIDA, A.C.**

PROFESORES INVITADOS DEL EXTRANJERO

DR. RICHARD K. BURT

Chief of The Department of Medicine, Division of Immunotherapy.
Northwestern University Feinberg School of Medicine. Chicago, Illinois, EUA

DR. MORRIS KLETZEL

Professor & Director of Pediatric Hematology Oncology and Stem Cell
Transplantation. Northwestern University Feinberg School of Medicine.
Director of Center for Cancer and Blood Disorders. Children's Memorial
Hospital. Chicago, Illinois, EUA

DR. MICHAELA MALCHOW

Business Area Hematology. Clinical Business.
Miltenyi Biotec GmbH. Bergisch Gladbach, Alemania

XII SIMPOSIO INTERNACIONAL TRASPLANTE DE CÉLULAS PROGENITORAS HEMATOPOYÉTICAS (CPHs) Profesora Titular: Dra. Clara Gorodezky

PROFESORES INVITADOS NACIONALES

Dra. Carmen Aláez • Dra. Raquel Amador • Dr. Ernesto Calderón • Dr. Luis Valero • Dr. Hilario Flores • Dr. David Gómez Almaguer • Dra. Rosa Ana González • Dra. Clara Gorodezky • Dr. Gregorio Ignacio • Dr. Eucario León-Rodríguez • Dr. Héctor Mayani • Dr. Alberto Olaya • Dr. Roberto Ovilla • Biól. Fernanda Pérez • Dr. Martín Pérez • Dra. Silvia Pérez • Dr. Eduardo Reynoso • Biól. Danaeé Rodríguez • Dr. Alejandro Ruiz Argüelles • Dr. Guillermo Ruiz Argüelles • Dr. Victor Salinas • Dra. Elizabeth Sánchez Sánchez • Dr. Pedro Sobrevilla • Dr. Luis Solís Anaya • Dr. Francisco Tripp • Biól. Alejandra Vázquez.

Cuota de Inscripción: \$ 2,700.00 / Estudiantes y residentes: \$ 1,250.00

INFORMES E INSCRIPCIONES: Fundación Comparte Vida, A.C. Tel. (52 55) 5280-9992 Tel/Fax 5281-0073

Depto. de Inmunología e Inmunogenética, InDRE Tels. (52 55) 5341-4569 • 5342-7557 Fax: 5341-4418

**Octubre
18 al 20 de
2012**



Registro Mexicano de Donadores
No Relacionados de Médula Ósea



BACECU

Banco Altruista Mexicano de Células
Progenitoras de Cordón Umbilical

Con el patrocinio de:



uniparts
Opciones Integrales para las Ciencias de la Vida

Organizado y auspiciado por: - Fundación Comparte Vida, A.C.
- La División de Estudios de Posgrado de
La Facultad de Medicina, UNAM

- La Academia Nacional de Medicina
- Instituto de Diagnóstico y Referencia
Epidemiológicos, InDRE, Secretaría de Salud



**FUNDACIÓN
COMPARTE VIDA, A.C.**

**XII SIMPOSIO
INTERNACIONAL
TRASPLANTE DE
CÉLULAS PROGENITORAS
HEMATOPOYÉTICAS (CPHs)**

Profesora Titular: Dra. Clara Gorodezky

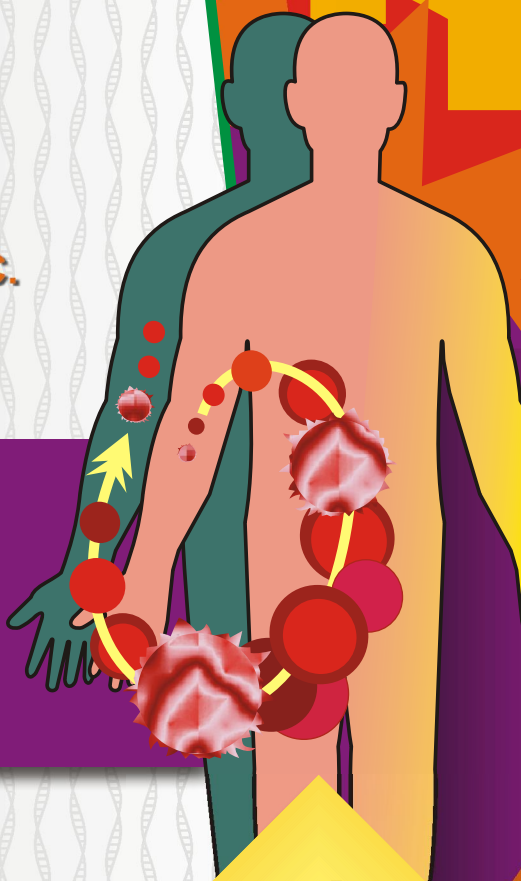

**Octubre
18 al 20 de
2012**



Para médicos residentes, este Simposio es reconocido por la División de Posgrado de La Facultad de Medicina, UNAM como parte de los **Seminarios de Investigación del Plan Único de Especializaciones Médicas**

En la lucha contra la leucemia y otras enfermedades de la sangre o genéticas

INVITADOS DE HONOR

Mtro. Salomón Chertorivski	Secretario de Salud
Dr. David Kershenobich	Presidente de la Academia Nacional de Medicina
Dra. Julieta Rojo Medina	Directora General del Centro Nacional de la Transfusión Sanguínea. Secretaría de Salud
Dr. Arturo Dib Kuri	Director General del Centro Nacional de Trasplantes, Secretaría de Salud
Dr. Guillermo Soberón Acevedo	Presidente del Consejo de La Comisión Nacional de Bioética
Dr. Pelayo Vilar Puig	Jefe de la División de Estudios de Posgrado. Facultad de Medicina, UNAM

PROFESORES INVITADOS DEL EXTRANJERO

Dr. Richard K. Burt	Chief of The Department of Medicine, Division of Immunotherapy. Northwestern University Feinberg School of Medicine. Chicago, Illinois, EUA
Dr. Morris Kletzel	Professor & Director of Pediatric Hematology Oncology and Stem Cell Transplantation. Northwestern University Feinberg School of Medicine. Director of Ctr. for Cancer and Blood Disorders. Children's Memorial Hospital. Chicago, Illinois, EUA
Dr. Michaela Malchow	Business Area Hematology. Clinical Business. Miltenyi Biotec GmbH. Bergisch Gladbach, Alemania

PROFESORES INVITADOS NACIONALES

Dra. Carmen Aláez	Jefa del Lab. de Biología Molecular. Depto. de Inmunología e Inmunogenética, InDRE, Secretaría de Salud
Dra. Raquel Amador	Médico Adscrito al Servicio de Hematología. Hospital Regional No. 1. Carlos McGregor S., IMSS
Dr. Ernesto Calderón	Oncólogo y Hematólogo - Servicio de Hematología. INCAN. Secretaría de Salud
Dr. Luis Valero	Encargado de la Unidad de Trasplante de Células Progenitoras Hematopoyéticas, Servicio de Hematología. INCAN. Secretaría de Salud
Dr. Hilario Flores	Investigador. Lab. de Biología Molecular. Depto. de Inmunología e Inmunogenética, InDRE, Secretaría de Salud
Dr. David Gómez Almaguer	Jefe del Servicio de Hematología. Hospital Universitario, Universidad Autónoma de Nuevo León, Monterrey, NL
Dra. Rosa Ana González	Jefa de Oncología Pediátrica - Hospital Central Militar, SEDENA
Dra. Clara Gorodezky	Jefa del Departamento de Inmunología e Inmunogenética, InDRE, Secretaría de Salud Presidenta del Consejo Directivo, Fundación Comparte Vida, A.C.
Dr. Gregorio Ignacio	Médico Adscrito. Servicio de Hematología. Hospital de Oncología, Centro Médico Nacional Siglo XXI, IMSS
Dr. Eucario León-Rodríguez	Dir. del Prog. de Trasplante con CPHs, Instituto Nacional de Ciencias Médicas y Nutrición "Salvador Zubirán"
Dr. Héctor Mayani	Jefe de la Unidad de Investigación Médica en Enfermedades Oncológicas, Hospital de Oncología Coordinación de Investigación en Salud. CMN Siglo XXI, IMSS
Dr. Alberto Olaya	Jefe de la Unidad de Trasplante de CPHs, Instituto Nacional de Pediatría, Secretaría de Salud
Dr. Roberto Ovilla	Jefe de la Unidad de Trasplante de Médula Ósea. Hospital Ángeles de las Lomas
Biol. Fernanda Pérez	Área de Criopreservación- Depto de Inmunología e Inmunogenética, InDRE, Secretaría de Salud
Dr. Martín Pérez	Médico Adscrito. Unidad de Trasplante de CPHs, Instituto Nacional de Pediatría, Secretaría de Salud
Dra. Silvia Pérez Herrera	Sicoterapeuta. Comité Técnico. Fundación Comparte Vida A.C.
Dr. Eduardo Reynoso	Jefe del Servicio de Hemato-Oncología, Hospital Español
Dr. Alejandro Ruiz-Argüelles	Director General de Laboratorios Clínicos de Puebla. Puebla, Pue.
Dr. Guillermo Ruiz-Argüelles	Director del Centro de Hematología y Medicina Interna de Puebla, Pue.
Biol. Danae Rodríguez	Depto. de Inmunología e Inmunogenética, InDRE, Secretaría de Salud
Dr. Víctor Salinas	Médico Adscrito. Servicio de Hemato-Oncología. Hospital Español
Dra. Elizabeth Sánchez Sánchez	Responsable del Sub-Comité de Trasplante de Células Hematopoyéticas. Hospital de Especialidades. Centro Médico Nacional Siglo XXI, IMSS
Dr. Pedro Sobrevilla	Médico Adscrito al Depto. de Hematología. Hospital Ángeles del Pedregal
Dr. Luis Solís Anaya	Jefe del Servicio de Hematología. Hospital Regional No. 1. Carlos McGregor S., IMSS
Dr. Francisco Tripp	Coordinador de la Unidad de Trasplantes de CPHs: Hospital de Especialidades. Centro Médico la Raza, IMSS
Biol. Alejandra Vázquez	Encargada de Citofluorometría y Acreditación. Depto. de Inmunología e Inmunogenética, Secretaría de Salud



Jueves 18 de octubre

8.00 - 8.30 Registro e Inscripciones

COORDINADORES: LUIS VALERO Y DANNAÉ RODRÍGUEZ

8.30 - 9.00 Ceremonia de Inauguración.

DAVID KERSHENOBICH

9.00 - 9.50 Platicidad de las Células Troncales Hematopoyéticas

HÉCTOR MAYANI

9.50 - 10.50 Mecanismos Inmunológicos en el Trasplante de CPHs

CLARA GORODEZKY

10.50 - 11.10 **RECESO**

11.10 - 12.00 Uso de las Células Embrionarias para Regeneración de Órganos

RICHARD BURT

12.00 - 12.50 Importancia del MHC en el trasplante de CPHs: **DONORMO y BACECU**

CLARA GORODEZKY

12.50-1.40 Monitoreo del Injerto Post-trasplante de CPHs Mediante el Quimerismo Molecular

CARMEN ALÁEZ

1.40-2.40 **COMIDA**

COORDINADORES: VICTOR SALINAS Y LUIS VALERO

2.40-3.30 Movilización de CPHs de Sangre Periférica en Donadores Sanos y en Pacientes

PEDRO SOBREVILLA

3.30-4.20 El Papel de la Citometría de Flujo en el Trasplante de CPHs

ALEJANDRO RUIZ ARGÜELLES

4.20 - 4.40 **RECESO**

4.40-5.30 La Enfermedad Residual Mínima

CARMEN ALÁEZ

5.30-6.20 Factores a Considerar para la Selección Óptima de un Donador para Trasplante de CPHs

CLARA GORODEZKY

6.20-7.10 Sobrevida Libre de Enfermedad Post-Trasplante en la LLA Ph+

GREGORIO IGNACIO



Viernes 19 de octubre

COORDINADORES: ROSA ANA GONZÁLEZ e HILARIO FLORES

8.30-9.30 Terapia Celular con Subpoblaciones Específicas Aisladas con Perlas Magnéticas

MICHAELA MALCHOW

9.30-10.30 Terapia Celular de la Esclerosis Múltiple y de la Diabetes Tipo I

RICHARD BURT

10.30-11.15 Trasplante en Enfermedades Metabólicas en la Infancia

MARTÍN PÉREZ

11.15-11.30 **RECESO**

11.30-12.20 Regímenes de Condicionamiento Incluyendo Intensidad Reducida en Pediatría

MORRIS KLETZEL

12.20-1.00 Trasplante de CPHs Haploidéntico en Niños con LLAs

ALBERTO OLAYA

1.00-2.00 Trasplante de CPHs para pacientes con Inmunodeficiencias Primarias en Pediatría

MORRIS KLETZEL

2.00-3.00 **COMIDA**

COORDINADORES: ALEJANDRA VÁZQUEZ Y FERNANDA PÉREZ

3.00-3.50 Trasplante con CPHs de Cordón Umbilical en Pediatría

MORRIS KLETZEL

3.50-4.30 Manejo Terapéutico de la LMC en Niños

RAQUEL AMADOR

4.30-4.45 **RECESO**

4.45-5.40 Trasplante de CPHs Post-Recaída de Leucemia Aguda

MORRIS KLETZEL

5.40-6.15 Indicaciones de Trasplante alogénico en LMC en Jóvenes y Adultos

EUCARIO LEÓN

6.15-7.00 Trasplante de CPHs en Enfermedades Autoinmunes

RICHARD BURT

Sábado 20 de octubre

COORDINADORES: LUIS SOLÍS Y EDUARDO REYNOSO

8.30-9.15 Manejo de la EICH Aguda

ROBERTO OVILLA

9.15-10.00 Manejo de la EICH Crónica en Adultos

ELIZABETH SÁNCHEZ

10.00-10.45 Trasplante de CPHs y Otras Alternativas en la Anemia Aplásica Severa

DAVID GÓMEZ ALMAGUER

10.45-11.30 Tratamiento del Mieloma Múltiple

GUILLERMO J. RUIZ - ARGÜELLES

11.30-11.50 **RECESO**

11.50-12.40 Trasplante de CPHs en el Síndrome Mielodisplásico

FRANCISCO TRIPP

12.40-1.30 Aplicaciones y Aspectos Éticos del Uso de las CPHs de Cordón Umbilical

CLARA GORODEZKY

1.30-2.20 La Importancia de la Familia en el Trasplante de CPHs

SILVIA PÉREZ

2.20-3.10 Evaluación de la Calidad en Programas de Trasplante de CPHs

MORRIS KLETZEL

3.10-3.50 **Clausura, Entrega de Constancias y Vino de Honor**

Sede: Auditorio de la Academia Nacional de Medicina

Av. Cuauhtémoc 330, Bloque B de la Unidad de Congresos del CMN Siglo XXI, 06725, México D.F.



Registro Mexicano de **Donadores**
No Relacionados de Médula Ósea



BACECU

Banco Altruista
Mexicano de Células
Progenitoras de
Cordón Umbilical

Cuota de Inscripción: \$ 2,700.00
Estudiantes y residentes \$ 1,250.00

Informes e Inscripciones:

Fundación Comparte Vida, A.C.

Tel. (52 55) 5280-9992 Tel/Fax (52 55) 5281-0073

Depto. de Inmunología e Inmunogenética, INDRE:

Tels. (52 55) 5341-4569 • 5342-7557 Fax: (52 55) 5341-4418
cgorodea@fundacioncompartevida.org.mx • clarag@unam.mx

PATROCINADORES:

Abalat, S.A de C.V.
Qiagen, México, Inc.

Miltenyi, GmbH
Life-Technologies

Uniparts, S.A. de C.V.
Grupo Ajusco

Con el patrocinio de:



uniparts
Opciones Integradas para las Ciencias de la Vida



www.fundacioncompartevida.org.mx